

STB.

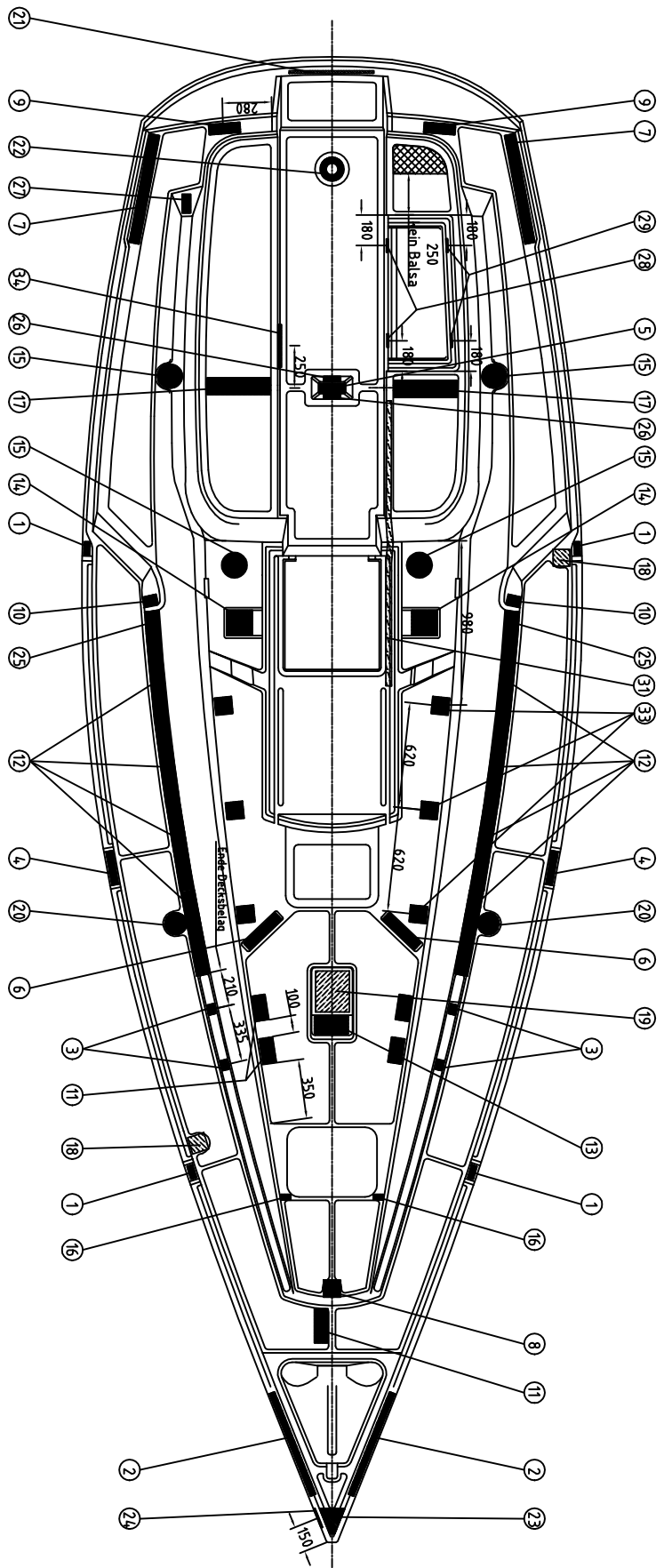

Bb.

1	35 x 8 x 80	Al	4	608333.7
2	35 x 8 x 650	Al	2	66974.3
3	40 x 8 x 60	Al	4	63251.3
4	40 x 8 x 200	Al	2	42700.9
5	50 x 10 x 120	Al	1	66793.0
6	50 x 8 x 260	Al	2	46253.7
7	60 x 8 x 650	Al	2	66973.8
8	60 x 8 x 60	Al	1	54830.9
9	60 x 8 x 185	Al	2	53793.3
10	80 x 8 x 60	Al	2	47448.6
11	80 x 8 x 150	Al	5	42701.4
12	80 x 8 x 500	Al	8	49251.3
13	100 x 8 x 200	Al	1	27682.6
14	150 x 8 x 150	Al	2	61443.1
15	D:140 x 8	Al	4	66794.5
16	35 x 6 x 60	Al	2	46255.7
17	100 x 8 x 370	Al	2	41943.4
18	100 x 100 x 10	Sperrh.	2	66795.0
19	250 x 200 x 30	Sperrh.	1	66796.5
20	D:130 x 8	Al	2	59955.3
21	500 x 150 x 10	Sperrh.	1	67230.8
22	D:140 / D:70 x 8	Al	1	66653.1

23	150/30x8x150	Al	1	67228.4
24	30 x 8 x 120	Al	2	53787.9
25	80 x 8 x 200	Al	2	42699.7
26	60 x 8 x 100	Al	2	42696.2
27	50 x 8 x 130	Al	1	61447.1
28	50 x 5 x 80	Al	2	20882.8
29	30 x 5 x 80	Al	2	40344.9
30	375 x 100 x 10	Sperrh.	8	67229.9
31	Heglerflex-Schlauch D:36	Sperrh.	1	65456.8
32	250 x 150 x 10	Sperrh.	1	22001.1
33	100 x 8 x 100	Al	6	67230.8
34	120 x 8 x 250	Al	1	56510.6

Laminat Arbeitsgang 6

Alu/Holz

Matte 400 g/m2 (nur über Alu/Holz)



=> Sperrh.
(672313 satz)

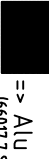

=> Alu
(660177 satz)

Für diese Zeichnung behalten wir uns alle Rechte vor. Ohne unsere vorherige Genehmigung darf diese Zeichnung weder ververviältigt noch Dritten zugänglich gemacht werden.

1987	Datum	Name	Werkstoff:	Zeichungs-Nr.
82/7		Schulte	Art.-Nr.:	64.16978 F
			Stückerl.-Nr.:	

Konstruktionsplan

Deck

D-29

Erstellt durch: 64.16978 E

F Pos11 von 1 auf 5 ergänzt 02.04.07 Feische
 e lt TPO Pos. 8 vom 100x100 auf 60x60 geänd.; Pos. 30 u. 32 entfällt.; Pos. 33 u. 34 neu 24.08.05 Feische
 d lt. H. Severin Pos. 8 Größe geänd., Pos. 14 Bb. Lage geänd., Pos. 30 Göße und Stck geänd. und Maß der Wendekockbügel geänd. 02.06.98 feische
 c lt. H. Herdan Pos.32 für Cockpittischhalterung neu hinzu 20.04.98 feische
 b lt. H. Severin Heglerflex Pos.31 nachgetragen 16.12.97 schulte
 a lt. H. Severin Arbeitsgang 5 und 6 gefauscht 01.12.97 schulte